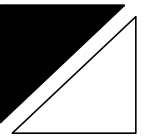

AREALOVERSIGT:  
 NY UNDERGANGSØGNING 200,5M<sup>2</sup>  
 4 STK. NYE PARKERINGSPLADSER ENLIGES SOM  
 VIST.

		BRUGER: RINGKØBING SKJERN KOMMUNE	SAGS NR.: 3322
		SAG: NY UNDERGANGSØGNING PÅ RINDUW KÆRGAARD KÆRGAARDSVEJ 7, 6950 RINGKØBING	TEGN. NR.: H(98)1,1A
EMNE: SITUATIONSPLAN		MÅL: 1:500	REV. DATO: A.29.01.24

MU./78:  
 TØRSTE GÅLSPER SÅMT HVERT ANDEN SPER SKAL  
 FORBÆRSES TIL FUNDAMENT MED 2,5/20MM. HILBLAND  
 INDSTØBT (500MM.) MED 1 RENDEFUNDAMENT.  
 HILBLAND MONTERES MED BÅNDSTRÅMMER TIL SPER MED  
 ØMRÅK OP OVER SPERHØJDE OG FASTSÆMMET MED 40/40 KANSON 10 STR.  
 PR. SPERHØJDE.  
 DER UDØBES VINDKORNS I SPERKONSTRUKTION  
 AF. SR 189.

TAGFOD:  
 TAGKROSFINER MONTERES MED ØKULØSNING FASTGJORT MOD MURET  
 GEMSE PR. 400MM.  
 30MM. LINDRETT AFGANG FOR VENTILERING AF TAKKONSTRUKTION/TAKRUM.  
 MONTERING AF SÆRANSØGER VED OVERGANG TAGFINER / GEMSE  
 RENDELER FORBÆRSES I KROSPERLØBE  
 12MM. VINDPLADE MOD ISOLERING SÆLDES AT DER SIKRES  
 FR. SPÅLE FOR VENTILERING.

TAGEDE OG NEDLØB MV.:  
 TØ:  
 ALU-FORBÆK  
 ZINKKORNER KVARTROND TILSNIT 33MM. KOMPLET MED  
 89MM. ZINK NEDLØB AFSLUTTE MED BRØNDKORNER FOR OVERGANG TIL  
 LEDNINGER I GØD.  
 TAGKORNER OG NEDLØB LEV. KOMPLET MED BESTYMMER  
 VÅN GALV. RENDELER TIL GØ.  
 RENDELER NEDFÆLDES I TAGNER PR. 600MM. TILPÅSSET MED UDMALING  
 FOR DES CENTERSTÅNDE.

LØSKANTER FOR TAGPÅDÆKNING:  
 TØ:  
 ZINKSKANTER FOR TAGPÅDÆKNING MOD BEGRÆNSNINGER  
 MOD TAGFOD OG VINDKORNER I GALV. UDØBES VINDKORNER MED  
 33MM. OPVÅNTER MED ØMRÅK. DES. AKL. REGNES MED TILSNIT  
 300MM.

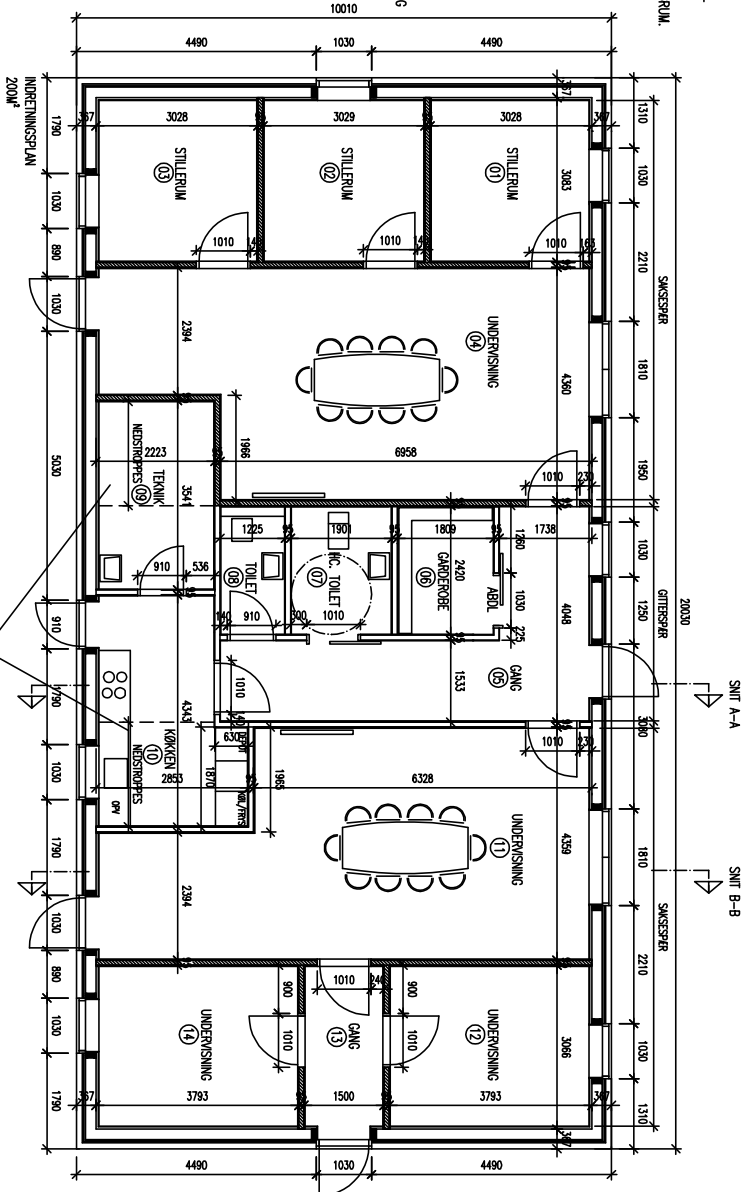

GANGBØR SÅMT LØFTSLEM:  
 TØ:  
 6 STR. 22X110MM GULVBRØDDE MED FER/NØT MED FORSKUDTE  
 SAMLINGER  
 PÅ GANGBØRREKEDS FRA FABRIK  
 1 STR. PRÆ FABR. LØFTSLEM MED STIGE MED BØ-30 BRANDKVAL.  
 200MM<sup>2</sup>

NEDSTØPNING AF LØFTER TIL VANDRET I RUM 09 OG 10:  
 TØ:  
 SÅKSESPAR I DEL AF RUM 09 OG 10 NEDSTØPPES MED SPÆRRO SØM I  
 GITTERSPAR TIL VANDRETTE LØFTER. LØFTSPRØJNING DEREFTER I HELE  
 RUM 09 OG 10 SOM BRØJGE VANDRETTE LØFTER.

MÅLSTYKNING GENERELT:  
 MU./78:  
 MÅLSTYKNING ER UD FRA TRÅKSELLETTET SÅMT FERØG MURVÆRK. DER SKAL DERFOR TAGES HÅJDE FOR  
 SØKKEPLADS VED ÅRSNING  
 DER SKAL REGNES MED ØK. SØKKE / GULVNEAU 200MM. OVER OMRINGEN UDENDE TERNNEAUV  
 ENDELIG HÅJDESTYKNING SKAL GODKENDES AF BRØGERNE FØR ØPSTÅRT.

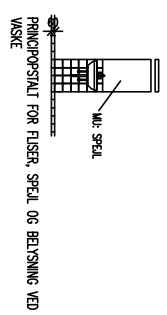

SKILLEVÆGE GENERELT:  
 TØ:  
 UDØBES GENERELT SOM FÆR. FÆRMACELL. F. VÆGSPÆRRE I SØKKEPLADSRUM  
 VÆGGE UDØBES VÆGGE F. F. LÆNDRUMMENS VÆGSPÆRRE MED RØDULMET SÅMLINGER PÅ YDERSTE  
 LAG FÆRØRES. ØVENSØVØDENE TIL FÆRØRES AF TØ. KLAR TIL VÆRBEHÅNDLINGER.  
 SKILLEVÆGE TILSULTES GENERELT I 195MM. TRÅKSELLET I YDERVÆGGE SÆLDES,  
 AT 45MM. PÆRØNGER MED FÆRØRES PÅ YDERVÆGGE STØDES MOD SKILLEVÆGE SOM VIST.  
 VÆGGE MED 4888 AFSLUTTES 150MM. OVER UK. LØFTER. DÅMSPÆRRE I LØFTER TILVÆSSES OMRING  
 SKILLEVÆGE F. F. IZETHESKIVEN.  
 BUNDREK I SKILLEVÆGE FASTØBES TIL BEVØNDSTINGER INDSTØBT AF MU. I SØKLER  
 SØKKEPLAD (DER ER IKKE VIST SØKULUR FOR TRÆSTØJER I SKILLEVÆGE).

SKILLEVÆGE VED LØFTSPRØJNING:  
 TØ:  
 VÆGGE MOD TAGRUM PÆRØRES MED 95MM. SPÆRRE OG UDØBES MED A-ØRTS KL. 34. SÆLDES  
 AT SÅMLET ISOLERINGSLAG FOR SKILLEVÆGE 95MM. + PÆRØRNING 95MM. BLIVER 190MM.  
 ISOLERING MOD TAGRUM FASTHØLDES MED 22X100MM. FØRSKÅLLING PR. 300MM.

SKIVULURFORBÆKNING:  
 FÆR. FÆRMACELL VÆGTYPE FT95 1H 25 LØD 4888 BRØND BØ80  
 (KØD RUM 07, 08 OG 09 MED 15MM. FÆRØRS).  
 FÆR. FÆRMACELL VÆGTYPE FT95 1H 24 LØD 4588 BRØND BØ80  
 (KØD RUM 07, 08 OG 09 MED 15MM. FÆRØRS).

SØKKEPLADSRUM FOR LØKRAV TIL INDV. DØRE OG GLÆSPÆRTER:  
 SØKKEPLADSRUM  
 BRØNDKRAV TIL INDV. DØRE OG GLÆSPÆRTER. F. CERTIFIKERET  
 BRØNDKRAVØR PROJEKT.

		BRØGERE:	RINGKØBING SKIERN KOMMUNE SÆD SPØRNSSENS VEJ 1 6950 RINGKØBING	SÅKS NR.:	3322
		SÅG:	NY UNDERVISNINGSPRØJNING PÅ RINDUW KLÆRGÅRD KÆRGAARDSDI. 7, 6950 RINGKØBING	TEGN. NR.:	H(98)1.100
EMNE:	INDRETNINGSPLAN	DATO:	03.07.23	REV. DATO:	

TEGNESTUEN FJØRDLYST APS TØLHØJSTVÆJ 12, 6900 SKIERN. TLF. 97369069 MAIL. ja@tegnestuen-fjordlyst.dk

INDVENDIGE DØRE SAMT SKYDEDORE:

TØ: SØM FÆRR, SWEEDOR TVE MASSIVE I KLASSEFÆRDE OG UKLASSEFÆRDE KOMPLET MED STANDAARBEJSLING MV. SAMT SØM BESKRIVET I NÆRVÆRENDE GLASDØRE MED GLASISØRNING G01. SKAL FORBEJLEDGES BRUGERNE INDEN DER ODRÆBS.

DØRE LEVERES GÆNDELT UDEN RINDSTYKKE.

BRANDDØRE SAMT DØRE MELLEM RUM MED FORSKELLIGE GULVBELÆGNINGER LEVERES MED SKUMM. RISTRI GÅLVSØNNE.

DØRE MOD TOILET-/BAD SAMT MOD TOILET LEVERES MED LUTSPALTE MELLEM DØRBLAD OG OMRISNING.

DØRBLADE TIL PÆSS VÆGTYKKESEER MALET FRA FÆRRIK.

OVERSANG GULV/KØLM FLUGS MED ELSTISK TØGE.

BRANDKAVL FØR DØRE J.F. CERTIFICERET BRANDDØRER PROJEKT SKAL FØLGES.

LØDKAVL J.F. SIGNALUDVÆRSIGT PÅ NÆRVÆRENDE TEJNING SKAL FØLGES.

DØRBLADE MALET FRA FÆRRIK I VALGTRI FÆRVE EFTER NÆRERE AFTALE MED BRUGERNE.

GØRE OG BESÆTNINGER I SLEBT RISTRI SØM FÆRR.

RANDI PÅ ALLE DØRE.

DER SKAL REINES MED CYLINDER I SYSTEM TIL 10 VALGTRI DØRE EFTER NÆRERE AFTALE.

DØRSTØPPER VED ALLE DØRE I RISTRI SLEBT STÅL.

DØRPUKLER SØM FÆRR DØRRA DM. TIL AKTUELLE DØRREDOER JVF. LEV. AVSNINGER TIL ALLE BRANDDØRE.

ALLE DØRBLADE LEV. MED RISTRI SPÆRTEPLADER PÅ BEGÆSDE FRA FÆRRIK (4200MM).

TØ: DØRE AFSLUTTES GÆNDELT MED BASTØRNING SAMT 19X8MM. GÆNGTER MALET FRA FÆRRIK MOD VÆGE TIL MÅLERN.

MH: ACHTUNGUNG MOD VÆGEVÆGNING SAMT KAVL / GULV.

INDVENDIGE GLASDØRE OG GLASPARTER:

TØ: SØM FÆRR, SWEEDOR KLASSEFÆRDE J.F. SIGNALUDVÆRSIGT SØM FÆRR, SWEEDOR LETTES MALET FRA FÆRRIK I VALGTRI STANDAARBEJSLING NÆRERE AFTALE MED BRUGERNE.

DØRBLADE LEV. MED RISTRI SPÆRTEPLADER PÅ BEGÆSDE FRA FÆRRIK (4200MM).

LØDKAVL J.F. SIGNALUDVÆRSIGT PÅ NÆRVÆRENDE TEJNING SKAL FØLGES.

PARTER LEV. MED SØMREHØRSGLAS J.F. BR18 KAVL.

ØVRIGE SØM BESKRIVET FOR INDVENDIGE DØRE.

SKULLEVEG MELLEM RUM 25 OG TOILETTERNE MV. I 1. SALSPLAN VÆGTYKKESE 120MM.

TØ: SØM FÆRR, GYRROC TVE 2X20.

VÆGE MOD TOILET/BAD SØM FÆRR, GYRROC MED VÅDRUMSØPS PÅ VÆGE JVF. LEVERANDØRENS AVSNINGER.

SKULLEVEG OMKRING TOILETTERNE MV. 1. SALSPLAN VÆGTYKKESE 120MM.

TØ: SØM FÆRR, GYRROC TVE 2X15.

VÆGE MOD TOILET/BAD SØM FÆRR, GYRROC MED VÅDRUMSØPS PÅ VÆGE JVF. LEVERANDØRENS AVSNINGER.

GENERELT FØR GYPSVÆGE:

TØ: DER MONTERES FORSTÆRKNINGER I VÆGE FØR MONTERING AF SANITETER OG INVENTAR MV. EFTER AFTALE MED DE AKTUELLE ENTREPRENER.

NVE GYPSVÆGE SAMT NVE LØTTER GÆNDELT:

TØ: AFMÆRKE OG DØRE HULLER FØR DÅSER SAMT ØVRIGE GÆNDELFØRINGER.

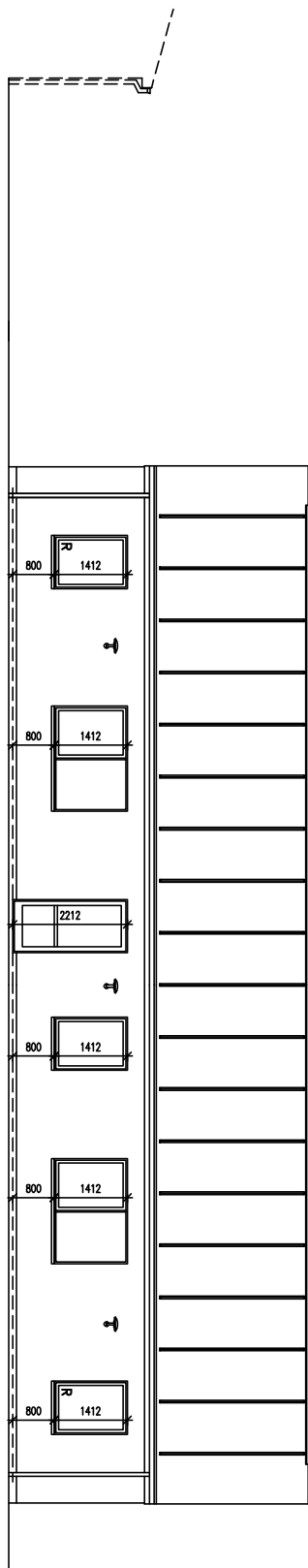

VEJR. GÆNDELFØRINGER I LØTTER OG VÆGE.  
 TØ: ØPNERER FØR ELÅSER I LØTTER EL. DØRE HULLER  
 TØ: ØPNERER OG UNDER TØLLER I LØTTERPLADER FØR ÅBNINGEN TIL  
 VENTILATION

TÅGNETTER:  
 EL/TØ:  
 TÅGHATE I ZINK FØR EMHÆLTERTRÅK. TILSLUTTES AF EL  
 MED KØNDENSØLTERE FØR.

MURER GEMISE I GÅLVE.  
 MH:  
 MURER GEMISE I GÅLVE TILPÆSSES MED 4 SK. I HØLDE  
 MURER TIL TØF. MOD TRÅKROSNING FØR UNDERSTØJNING /  
 FØSTGØRESE AF TÅGNER PR. 400MM. I RETULNE.

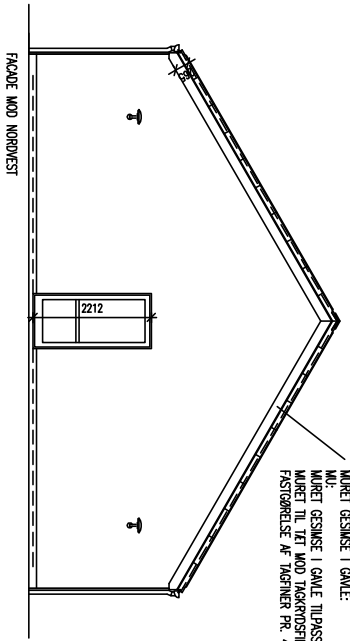

TÅG- / LØFSKONSTRUKTION HÆLDE 30:  
 TØ:  
 SØRT PÆRTE MED LØTTERKING. "SÆSEDOER- OG UNDERPÆ" UDØRT  
 JVF. COPPLAS AVSNINGER.  
 LEV. OG KAVL AF VÆR. INKASTETTER I PÆRTE FØR VENTILERING AF  
 LØFSKONSTRUKTIONEN.  
 LEV. OG KAVL AF VÆR. INKASTETTER SØM LUL. ELLER TILSÆRDE  
 FØR VENTILERING AF TRÅKONSTRUKTION I LØFANG JVF. COPPLAS AVSNINGER.  
 19MM VANDFEST TRÅKROSNING MED FER OG NOT SØMME TIL FLID  
 SVÆRNING. MOD BEGÆSDESNING UDØRES DER UNDERSTØJNING PR.  
 400MM.  
 PÆL. FÆR. GITTER- OG SÆSSEVÆR MED MONTÆRSKÆNDELSE JVF.  
 SPÆRTEFÆRRENS AVSNINGER HERUNDER LØDRET PR. 800MM. MOD SÆSSEVÆR  
 I GÅLVE MONTERES 45X245 TØMNER LØDRET PR. 800MM. MOD SÆSSEVÆR  
 FØR FØRANKING AF SKULDER TIL SPÆRREKONSTRUKTION MED WURDNER AF  
 MH:

LØFSKONSTRUKTION HÆLDE 17 / VANDRET:  
 TØ:  
 400MM ISOLERING A-BÆTTS KL34,  
 0,2MM DAMPSPÆRRE MED PÆRDE SVÆLGER FLUGS MOD TILSTØENDE  
 BRUGNINGSDELE HERUNDER OMKRING GÆNDELFØRINGER.  
 45X245 TØMNER LØDRET PR. 800MM.  
 45X245 TØMNER LØDRET PR. 800MM.  
 225X225 TØMNER LØDRET PR. 800MM. MED NØDELINGER FØR TRÆBETONLØTTER  
 25X600X1200MM. HINDMALET UDTRÆN. TRÆBETONLØTTER MED SVÆRSTØRSE  
 NØDELINGER AFSLUTTES MED KAVSLØG. MOD TILSTØENDE BRUGNINGSDELE.  
 DER MÅ IKKE AFSLUTTES MED FAS. MOD TILSTØENDE BRUGNINGSDELE.  
 NØDELINGER SKAL VÆRE SÆLDES, AT DER IKKE FØRKOMMER UNDER HALV  
 PLADERE.  
 TRÆBETON MONTERES ØVRIGT VØLJE J.F. LEVERANDØRENS AVSNINGER  
 MED NØRANDE SKRIVER.

SIGNATURFØRKLARING  
 R TØ: REDNINGSSÅBNING

	BRUGERNE:	RINGKØBING SKIERN KOMMUNE SMED SØRENSEN'S VEJ 1 6950 RINGKØBING	SAGS NR.:	3322
	SAG:	NY UNDERVISNINGSBYGNING PÅ RINDUM KÆRGAARD KÆRGAARDSVEJ 7, 6950 RINGKØBING	TEGN. NR.:	H(98)121
EMNE:	FACADEOPSTÅLTER		MÅL:	1:100
			DATO:	03.07.23
			REV. DATO:	

TEGNESTUEN FJORDLYST APS TOLDHUSVEJ 12, 6900 SKIERN. TLF. 97369069 MAIL. ja@tegnestuen-fjordlyst.dk

KLINKER I RUM JF. RUMSKRIVELSE SOM DET FREMGÅR I UDBUDSRINDLÅG.  
 ML: KLINKER OG SOMMEKLINKER MED KOMPLET PRODUKTPROGRAM INCL. UDY. OG INDY. HÅNRER.  
 KLINKERTØNE SKAL FREMLÆGSES TIL GODKENDELSE HOS BRUGEREN INDEN DER ORDRER.  
 KLINKER NEDLÆGSES SMÆTRESK OVER UDBUDSLINJE, SÅ DER SIKRET MÅLGT ØRNKES GODT KLIMKESØBERLSE (INKE UNDER HALV KLIMKEREDE)

GULVBEKRENNINGER:  
 ML: NVE KLIMKUGULVE SKAL AFDRUKES MED GULVAPP EFTER UDFØRELSE. HERUNDER VEDLÆGGES AF GULVAPP FREM TIL ATELERING. GULVAPP SKAL VED ATELERING BORTSKAFFES.

FODLISTER I RUM MED LINOLJESULVE:  
 ML: LEV. OG MONT. AF 15X89MM FODLISTER MÅLET FRA FABRIK TIL MÅLBEHANDLING.

VEGGLISER OG SPEJLE HÅNDVASK OG UDSÅKSÅSKÆ GØBERETL:  
 ML: UDFØRES I OMFANG SOM VIST PÅ OPTJALT TEGNING H(98) 200.

M. PRISER SOM DET FREMGÅR FOR VEGGLISER  
 KOMPLET MED SPEJLE SOM BESKRIVET.  
 PRØVER SKAL FREMLÆGSES TIL TILSVNET INDEN ORDRE.  
 OPPLING AF ELSERKABELING SÅLEDS, AT INSGEL INSTALLATIONER SIDER SMÆTRESK I UDBUDSRINDLÅG. AFTALES NÆRERE MED TILSVNET.  
 FARVE PÅ GLERBE OG EFTER AFTALE MED TILSVNET.  
 SPEJLE LEVERES I 400X600MM, 800X800. OPERETES I FLG AFTALE MED ANKØBEREN.

VEGGLISER I BRØSESPJEN RUM 03:  
 ML: DER SKAL REGNES MED VEGGLISER PÅ 2 VÆGGER I OMFANG PÅ CA. 6M<sup>2</sup> EFTER NÆRERE AFTALE.  
 ØVRIGE SOM BESKRIVET ØVERNOR VED HÅNDVASK.

VÅRDRUMSBEHANDLING:  
 ML: DER UDFØRES VÅRDRUMSBEHANDLING SOM FABR. ALTY I OMFANG, SÅMT UDFØRELSE JVF. LEVERANDØRENS ANVISNINGER.

EPoxyGULV MED OPKANTER I RUM JF. RUMSKRIVELSE:  
 ML: EPoxyGULVE MED SLIBNING, EPoxyPRIMNING SÅMT PEGINGULV, FINGEGULV LAGTØKKELESE 2MM, GREY 923 SOM FABR. FØRØKRETT. LANT UDFØRELSE.  
 7MM. EPoxy SØKKEL OPKANT MELLEN ØVERGANG VEGGE / GULVE.  
 VED KILDRØRØR BEHØRERELLE. MELLEN GULV OG VEGGE AFSLUTTES MED GULVET ELASTISK FUGE.

ELASTISKE FLISER:  
 ML: DER UDFØRES MED ELASTISKE FLISER SOM PLASTIKUL-SILICONE P. ELIGN. PRODUKT I INDY. HÅNRER OG VED ØVERGANG GULV/VÆG UNDER ET. BUDØSTØKKE, GULVBEHØR GULIK. FARVE PÅ ELASTISK FLISE SKAL SVARE TIL FLISEMØRTEL EFTER AFTALE MED TILSVNET. NØDVENDIG PRIMNING UDFØRES INDEN FLISNING. FLISEBEHØR UDFØRES IØVRIGT JVF. LEVERANDØRENS VELEDDNINGER.

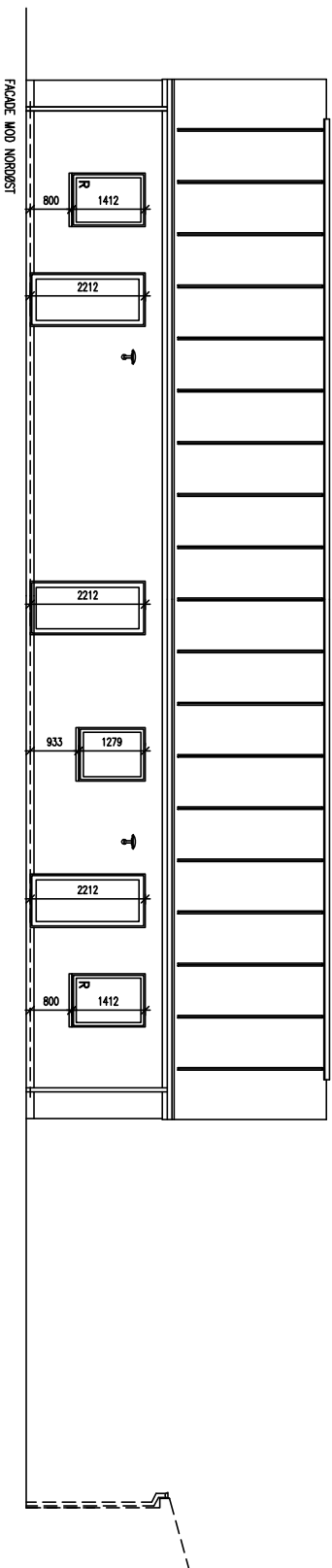

LIÑOULJESULVE I RUM JF. RUMSKRIVELSE INCL. PÅ TRØPPETRIN:  
 ML: SPÆRTULSERS SKAL OPTJULDE KRØVENE I GSO GULVFAKTA AFSNIT 3 FOR DEN AKTUELLE GULVBELEGNING. DER SKAL PÆRGENES MED DÆKING PÅ 3MM.  
 UNDERLØKET SKAL SPÆRTULS, SÅ INGEN ULENNEDER KAN SES ELLER MÆRKS I DEN FØRØDE BELEGNING.  
 KLEBSTØFFER SKAL OPTJULDE KRØVENE I GSO GULVFAKTA AFSNIT 4 FOR DEN AKTUELLE GULVBELEGNING.  
 GULVBELEGNING SKAL OPTJULDE KRØVENE I GSO GULVFAKTA AFSNIT 5. LIÑOULJEM SKAL VÆRE I KVALITET SOM FABR. FØRØ MÅNØLEIM, REAL 25 ELLER TILSVARENDE.  
 ALLE SÅMLINGER SVÆLSES MED FØRØD LIÑOULJESULVESTRØL.  
 KLEBNING MED FØRØD ELASTØØL 633.  
 TØ: SKAL GODKENDE RETHED PÅ BETØPPLØDE HERUNDER FLØGT I UNDERLØGGENDE KONSTRUKTION KKE ER ØVER TILLØDTE JF. LEVERANDØRENS ANVISNINGER.  
 FØRØER PÅ LIÑOULJEM EFTER AFTALE MED TILSVNET OG BRØGEREN.  
 DER SKAL PÆRGENES VØLGE AF FLERE STØNDØRFFØRØER.  
 RØSTRI SØNNER VED DØRE LEVERES AF TØ: JF. DØRØVERSIGT TIL HEDFØLDNING I LIÑOULJEM TIL PLAN GULV.  
 AFDØKNING AF GULVE EFTER HEDFØLDNING AF NYE GULVE UDFØRES AFDØKNING MED AFDØKNINGSPØP FRA POLYSHEET A/S.  
 GRØ PVC-SÅNDØLSTER SOM FABR. PRIMO

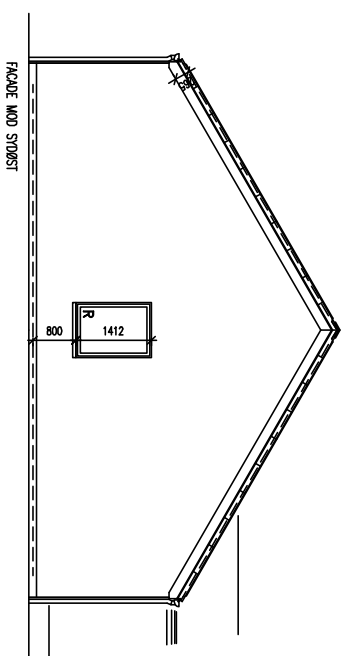

BRØGEREN:	RINGKØBING SKJERN KOMMUNE SMED SPØRNSENS VÆJ 1 6950 RINGKØBING	SKØS NR.:	3322
SØG:	NY UNDERVISNINGSGYNGING PÅ RINDUM KØRØGØRD KØRØGØRØVEJ 7, 6950 RINGKØBING	TEGN. NR.:	H(98)122
ØMNE:	FØKØDØRSTØLTER	MÅL:	1:100
		DØTØ:	03.07.23
		REV. DØTØ:	
TEØENSTØUEN FØRØDLYST ØPS TØLØHØUSVÆJ 12, 6900 SKJERN. TLF. 97369069 MAIL. ja@tegnestuen-fjordlyst.dk			

FAKADTEL:

MU: 110MM FAKADTEL TYPE.....

DER SKAL REGNES MED FLØJE I FÆRGE SOM FÆRGE WEER EFTER NÆRERE AFTAL.

OPRINGSKOMPLET JF. TILGÆLDEROPDRAGETS ANVISNINGER I SYSTEMMÅNDEL.

MU: SKAL LAGE FORANSTALTNINGER SÅLEDES, AT DER SIKRES, AT HULRUM

MELLEM SKALUR OG RÆKKEVÆR FÅR DE GØDESTE VÆKST I HULRUM

DER SKAL NØDREGNES OPKØBLING AF 1M<sup>2</sup> PROJEKTOR TIL GODKØBTESE FØR FAKADTEL. DRØRES

ENDDELS.

GEMSFÆLTLING I LAGEDE FAKADTEL SÅMT I GALVE MED 200MM FRENSPRING SOM VST.

SKØKKELPÅP JF. MÅRERANDROGEN

INDSØGNINGSBENDE 8 STK AF 6/4,6

MURBERG AFSLUTTES MED FLØJDE TRÆKET FLEGER.

STÅLEGL. OVER VINDUES- OG DØRSTILLER JF. LEVERANDØRENS ANVISNINGER HERUNDER MED

TEKNISKE BEMÆRKNINGER.

SALVANE:

BETONSALVANE SOM FÆRGE 608 TYPE STANDARD I NATUR.

HVERT 3. STUDESØJER RUMDET LANGS SYDVEL SYD VEST EFTER

VENTILATION AF HULLER. PVC STUDESØJLER MONTERES.

STIL I VEJLEGE SOM BESKRIVET ANDET STED.

ALT MURBERG UDREGES MED MATERIALEVÆRDI, UDREGELSE OG

DETAJLER JF. MURBERANDROGEN.

YDERFAKONSTRUKTION:

FAKADTEL SOM BESKRIVET ANDET STED

SOM VENTILATIONSPEJLE

25X120 TØRRE (MUR. AFSLUTNINGSLISTER)

12MM. MÅRBERG VINDPÅP SOM FÆRGE HVC MONT. NØJLE JF. LEVERANDØRENS ANVISNINGER.

45X193MM. K18 TRÆSKELLETTET STUDESØJER C/C 633MM. (DER ER KUN VIST DELVIS

SIGNATUR FØR TØMMER I TRÆSKELLETTET).

WINDRIGT LØSSTÅLER C/C 933MM

STUDESØJER VED VINDUES- OG DØRSTILLER UDREGES SOM DOBBELT

STUDESØJER (2X 45X193MM)

FORANVING TIL SKILTET MED NØDSTØBET GEMNDSØJER.

25X100MM. FORSKALING SOM VINDKORTS KEMMET 25MM. IND I TRÆSKELLETTET MED OMRANG VJF. SBI

2 STK. 45X193MM. TOPPEL

SØKKEPÅP

193MM. A-BATTS KL. 34.

0,2MM DAMPSPÆRRE MED TÆPTE SWALINGER.

45X45MM. LØGTER C/C 633MM.

45MM. A-BATTS KL. 34.

22X100MM. FORSKALING C/C 400MM.

1 LAG 12MM. FIBERBØS TIL MÅLBEHANDLING.

1 LAG 15MM. FIBERBØS I TØJLETTET.

FIBERBØS MONTERES VÅLE JF. FÆRGE FERMAJEL'S ANVISNINGER MED FULDTVÆR SWALINGER.

OVERSKOVENDE LAG FLYNNES AF TØR KLARGØRET TIL MÅLBEHANDLING.

INDV. AFSLUTNING VED LYSNINGER / FAKADEPARTER.

TØ:

VINDUESRAMPPLADER

21MM. LAMINATVINDUESRAMPPLADER MED POSTFORMET FORKANTER MED LAMINAT PÅ UDREGENDE ENDER.

VINDUESRAMPPLADER MONT. MED 15MM. FRENSPRING INDV.

LYSNINGER I 12MM. FIBERBØS I FALSE SOM INDV. VEGGE TIL MÅLBEHANDLING.

DER UDREGES BASTOPNING VED FAKADEPARTER.

DAMPSPÆRRE FØRES IND I LYSNINGER OG AFSLUTTES JF. TEKNISKEBEM.

FAKADPARTER, VINDUER OG DØRE:

TØ: GODKØBTE TRÆ-ALU ELEMENTER FRA FABRIK

U-V-VERDI MAX SOM JF. ENERGIBEMÆRKNING.

ØRÅ ELASTISK FLØJE UDV. PÅ RUND FLØJEAND.

BASTOP-

ELASTISK FLØJE INDVENDIG PÅ RUND FLØJEAND.

DER UDREGES NOTER FØR VINDUESRAMPPLADER OG LYSNINGER

EFTER AFTAL.

PARTER LEVERES MED PERSONSikkerhedsSåS VJF. BR-18.

KOMMUNTE BEHUNDSNINGER VJF. BR-18.

DØRPARTER LEV. MED LAV RAMNSTYKKE JF. KVAL. TIL INVEJURI ADGANG.

FAKADPARTER, VINDUER OG DØRE:

TØ: GODKØBTE TRÆ-ALU ELEMENTER FRA FABRIK

U-V-VERDİ MAX SOM JF. ENERGIBEMÆRKNING.

ØRÅ ELASTISK FLØJE UDV. PÅ RUND FLØJEAND.

BASTOP-

ELASTISK FLØJE INDVENDIG PÅ RUND FLØJEAND.

DER UDREGES NOTER FØR VINDUESRAMPPLADER OG LYSNINGER

EFTER AFTAL.

PARTER LEVERES MED PERSONSikkerhedsSåS VJF. BR-18.

KOMMUNTE BEHUNDSNINGER VJF. BR-18.

DØRPARTER LEV. MED LAV RAMNSTYKKE JF. KVAL. TIL INVEJURI ADGANG.

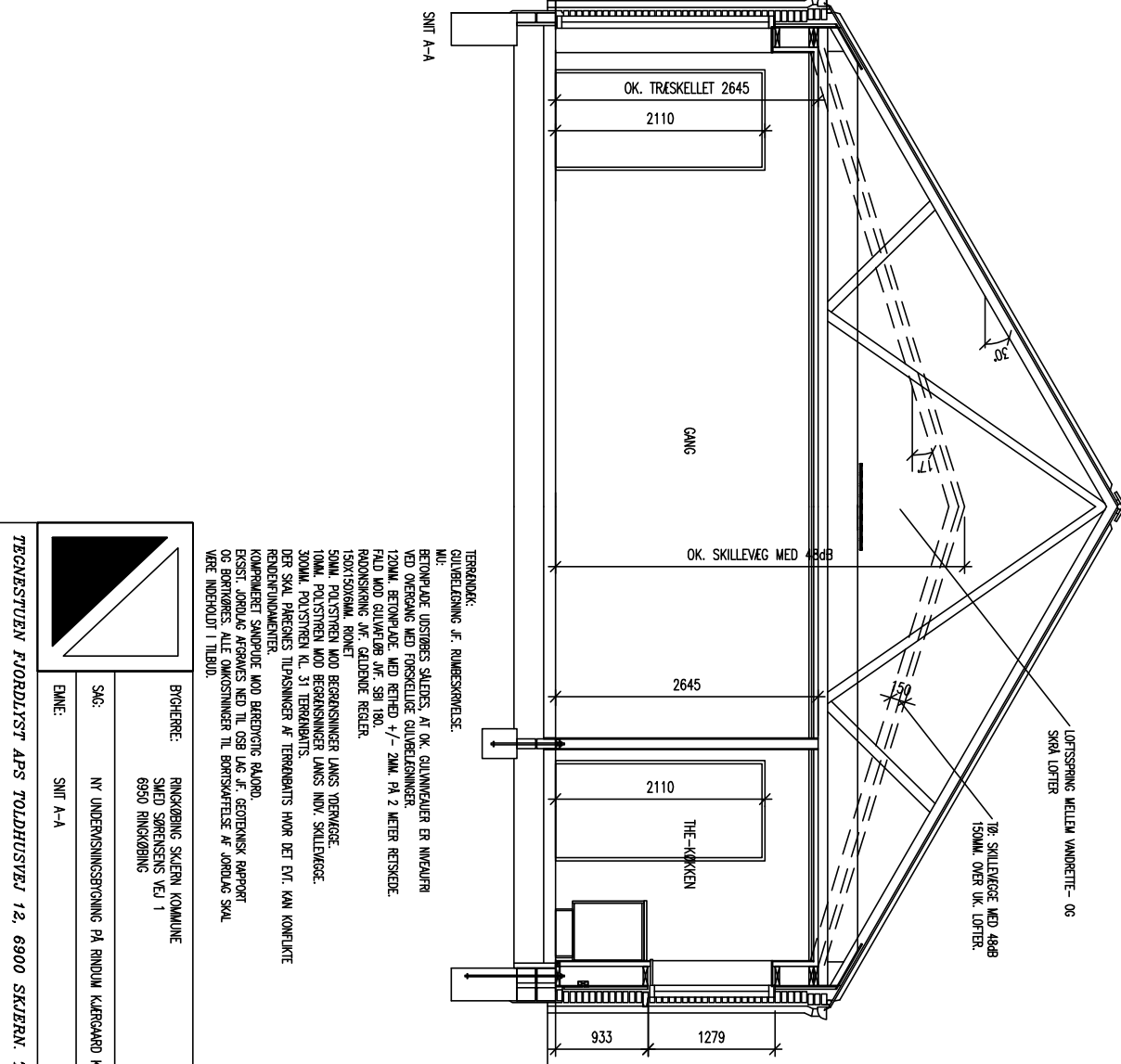

SKØKKE / REDEFUNDAMENTER FOR YDERVÆGGE:

MU: 1 SKIFTE LECA MURSTEN SOM VST.

2 SKIFTE 330MM. LECAEENLØKKE

50MM. POLYSTYREN MELLEM LECAEENLØKKE

RODONSIRKING JF. GÆLDENDE REGLER.

15MM. SKØKKEPÅP AFSLUTTE JF. MURANDROGEN OP

MØD FLØJE/NERSTEST SKIFTE FØR FAKADTEL.

450MM. REDEFUNDAMENT RAMMET MED 2 STK.

KS 18MM I TOP OG BIND FØRT TIL BEREDVING

12MM. VÆRÅ GALV. GEMNDSØJER INDSTØBT 500MM.

1 REDEFUNDAMENTER FØR FORANVING AF TRÆSKELLETTET PR.

C/C 1200MM. SÅMT MAX 300MM. FRA HØRNER OG

DØRSTILLER.

OMFANGSDRÅN:

MU: .....

2 SKIFTE 100MM. LECAEENLØKKE

10MM. KANSTENING MED LECAEENLØKKE

RODONSIRKING JF. GÆLDENDE REGLER.

400MM. REDEFUNDAMENT RAMMET MED 2 STK.

KS 18MM FØRT TIL BEREDVING BIND DØG HØJDE 400MM.

12MM. VÆRÅ GALV. GEMNDSØJER INDSTØBT 300MM.

1 REDEFUNDAMENTER FØR FORANVING AF TRÆSKELLETTET

C/C 1200MM. SÅMT MAX 300MM. FRA HØRNER OG

DØRSTILLER.

BRIGHERGE:	RINGKØBING SKIERN KOMMUNE SMED SPØRNSENS VEJ 1 6950 RINGKØBING	SAKS NR.:	3322
SAG:	NY UNDERVISNINGSRYNGNING PÅ RINDUM KÆRGAARD KÆRGAARDSEJL 7, 6950 RINGKØBING	TEGN. NR.:	H(98)1.41
EMNE:	SNIT A-A	MÅL:	1:50
TEGNESTYUEN FJORDLYST A/S TOLDHUSVEJ 12, 6900 SKIERN. TLF. 97369069 MAIL. ja@tegnestyuen-fjordlyst.dk		REV. DATO:	03.07.23

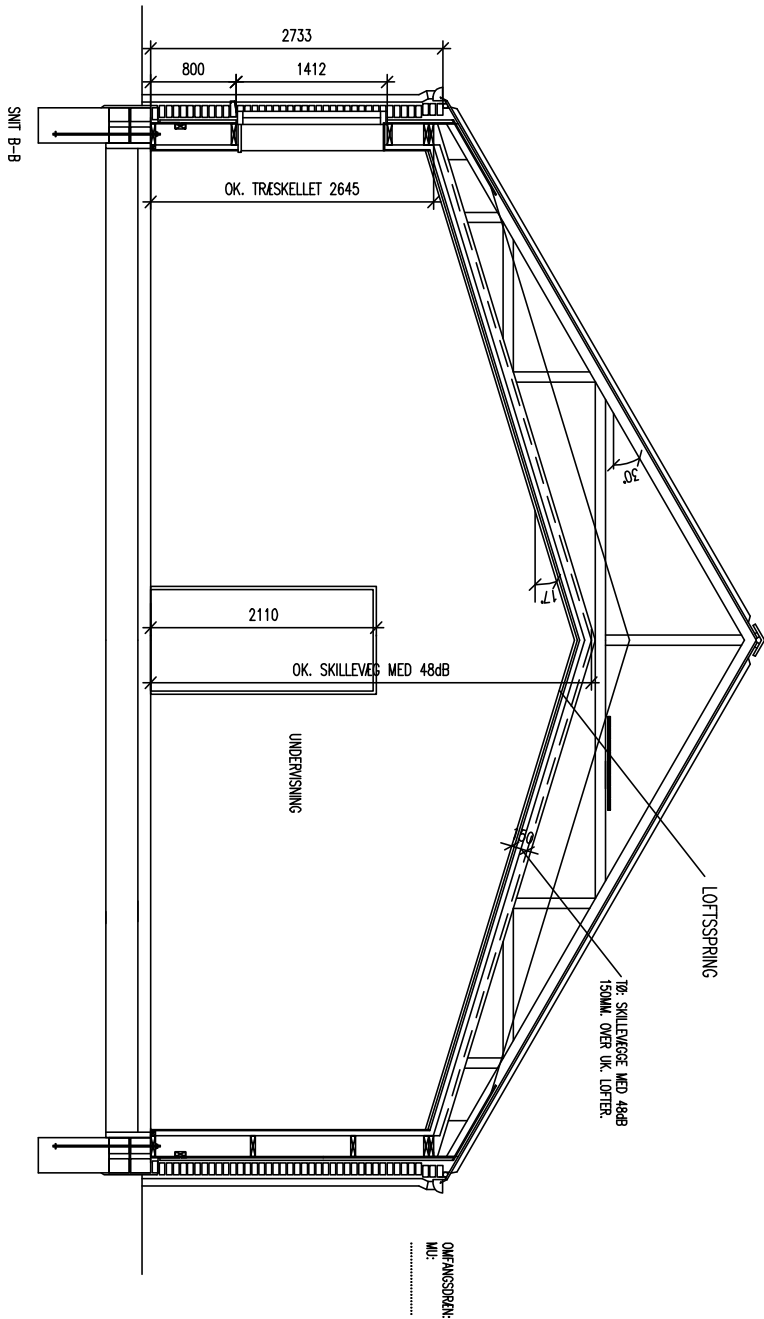

		BRUGERRE:	RINGKØBING SKIERN KOMMUNE SMED SPØRGENSENS VEJ 1 6950 RINGKØBING	SAGS NR.:	3322
		SAG:	NY UNDERVISNINGSBYGNING PÅ RINDUW KJÆRGAARD KJÆRGAARDSDI. 7, 6950 RINGKØBING	TEGN. NR.:	H(98)1.42
EMNE:	SNIT B-B			MÅL:	1:50
				DATO:	03.07.23
				REV. DATO:	

TEGNESTUEN FJORDLYST APS TOLDHUSVEJ 12, 6900 SKIERN. TLF. 97369059 MAIL. ja@tegnestuen-fjordlyst.dk